DZIAŁKA NA SPRZEDAŻ

KOŁOBRZESKI, SIEMYŚL, NIEŻYN

811 m² - 115 000 PLN







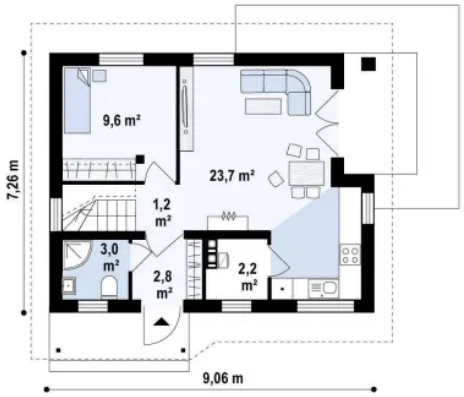

Numer oferty: 24192

Typ transakcji	**Sprzedaż**	Cena	**115 000 PLN**
Powierzchnia	**811 m²**	Cena za m²	**141,80 PLN / m²**
Typ działki	**budownictwo jednorodzin...**	Kanalizacja	**brak**
Ogrodzenie	**siatka**		

Biuro Nieruchomości Maćkowiak Kontakt-4 Jerzy Maćkowiak

604 062 491

mtm-kolobrzeg@wp.pl